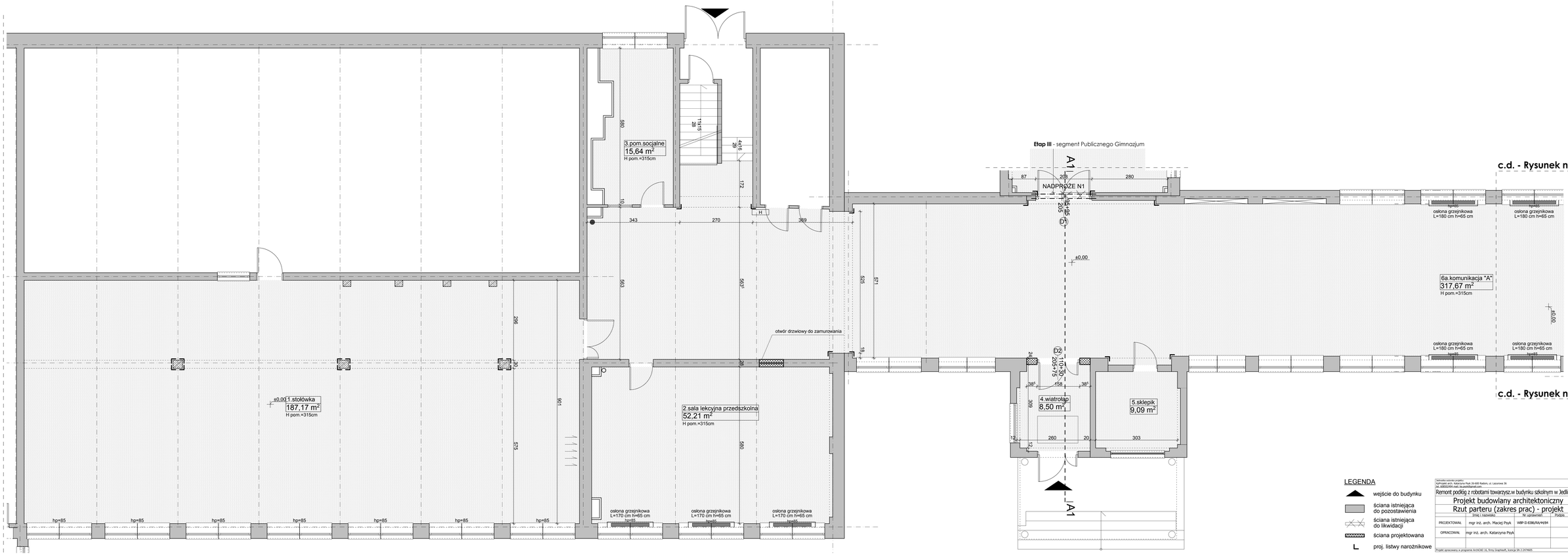

Etap III - segment Publicznego Gimnazjum
A1
NADPROŻE N1
c.d. - Rysunek nr 5a/8
3.pom.socjalne
15,64 m²
H pom.=315cm
2.sala lekcyjna przedszkolna
52,21 m²
H pom.=315cm
1.stołówka
187,17 m²
H pom.=315cm
4.wiatrołap
8,50 m²
5.sklepik
9,09 m²
6a.komunikacja "A"
317,67 m²
H pom.=315cm
otwór drzwiowy do zamurowania
osłona grzejnikowa
L=170 cm h=65 cm
osłona grzejnikowa
L=180 cm h=65 cm
hp=85
±0,00
LEGENDA
wejście do budynku
ściana istniejąca do pozostawienia
ściana istniejąca do likwidacji
ściana projektowana
proj. listwy narożnikowe
Remont podłóg z robotami towarzysz.w budynku szkolnym w Jedlińsku-ETAPI
Projekt budowlany architektoniczny
Rzut parteru (zakres prac) - projekt
PROJEKTOWAŁ
mgr inż. arch. Maciej Psyk
WBP-D-838/06/44/94
OPRACOWAŁ
mgr inż. arch. Katarzyna Psyk
04.2013
1 : 50
5b/8